

ZONA 1

MAPA DE RECURSOS DE COMIDA

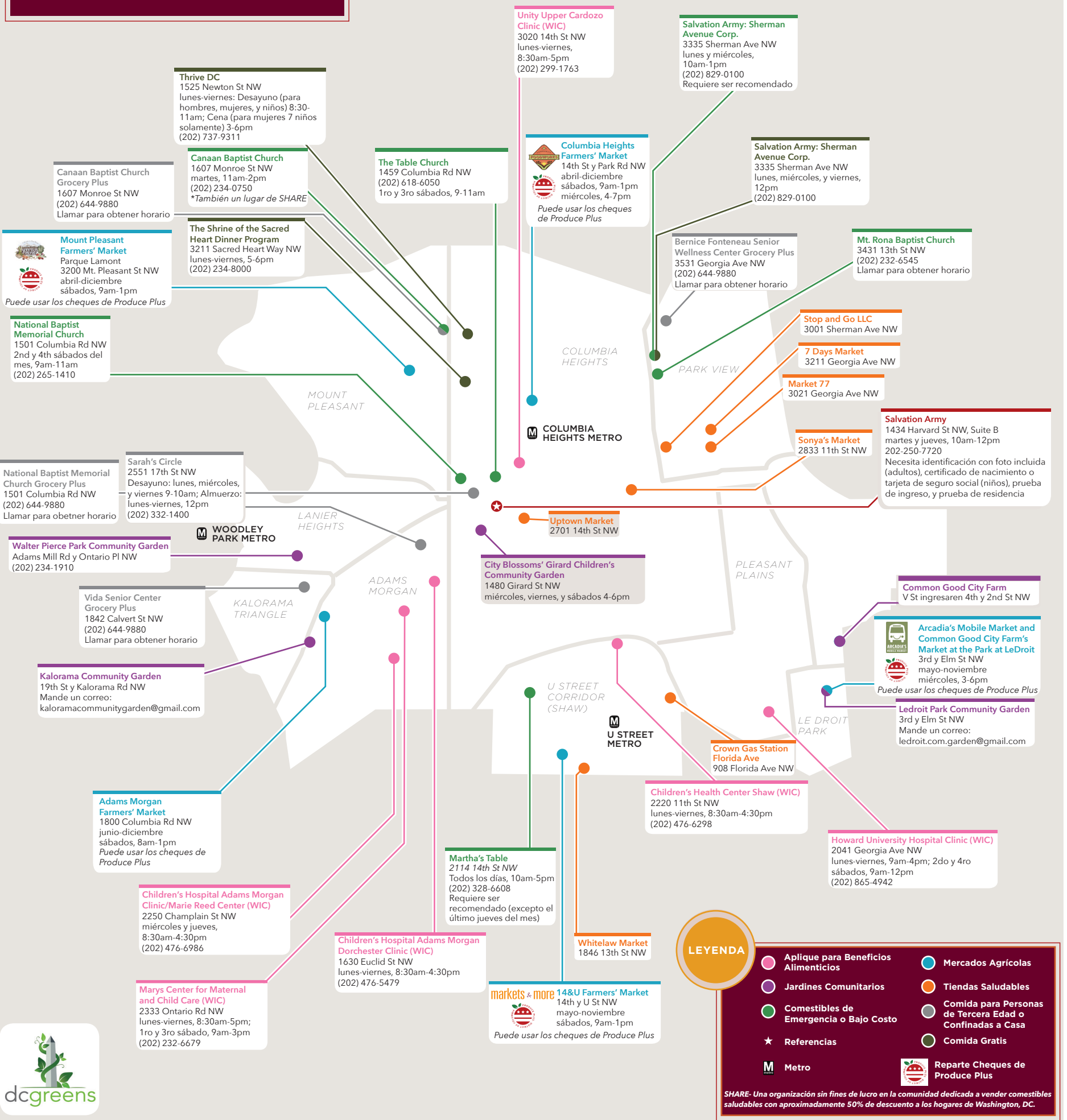

Canaan Baptist Church Grocery Plus
1607 Monroe St NW
(202) 644-9880
Llamar para obtener horario

Thrive DC
1525 Newton St NW
lunes-viernes: Desayuno (para hombres, mujeres, y niños) 8:30-11am; Cena (para mujeres 7 niños solamente) 3-6pm
(202) 737-9311

Mount Pleasant Farmers' Market
Parque Lamont
3200 Mt. Pleasant St NW
abril-diciembre
sábados, 9am-1pm
Puede usar los cheques de Produce Plus

The Shrine of the Sacred Heart Dinner Program
3211 Sacred Heart Way NW
lunes-viernes, 5-6pm
(202) 234-8000

National Baptist Memorial Church
1501 Columbia Rd NW
2nd y 4th sábados del mes, 9am-11am
(202) 265-1410

National Baptist Memorial Church Grocery Plus
1501 Columbia Rd NW
(202) 644-9880
Llamar para obtener horario

Sarah's Circle
2551 17th St NW
Desayuno: lunes, miércoles, y viernes 9-10am; Almuerzo: lunes-viernes, 12pm
(202) 332-1400

Walter Pierce Park Community Garden
Adams Mill Rd y Ontario Pl NW
(202) 234-1910

Vida Senior Center Grocery Plus
1842 Calvert St NW
(202) 644-9880
Llamar para obtener horario

Kalorama Community Garden
19th St y Kalorama Rd NW
Mande un correo:
kaloramacommunitygarden@gmail.com

Adams Morgan Farmers' Market
1800 Columbia Rd NW
junio-diciembre
sábados, 8am-1pm
Puede usar los cheques de Produce Plus

Children's Hospital Adams Morgan Clinic/Marie Reed Center (WIC)
2250 Champlain St NW
miércoles y jueves, 8:30am-4:30pm
(202) 476-6986

Marys Center for Maternal and Child Care (WIC)
2333 Ontario Rd NW
lunes-viernes, 8:30am-5pm; 1ro y 3ro sábado, 9am-3pm
(202) 232-6679

The Table Church
1459 Columbia Rd NW
(202) 618-6050
1ro y 3ro sábados, 9-11am

Unity Upper Cardozo Clinic (WIC)
3020 14th St NW
lunes-viernes, 8:30am-5pm
(202) 299-1763

Columbia Heights Farmers' Market
14th St y Park Rd NW
abril-diciembre
sábados, 9am-1pm
miércoles, 4-7pm
Puede usar los cheques de Produce Plus

Salvation Army: Sherman Avenue Corp.
3335 Sherman Ave NW
lunes y miércoles, 10am-1pm
(202) 829-0100
Requiere ser recomendado

Salvation Army: Sherman Avenue Corp.
3335 Sherman Ave NW
lunes, miércoles, y viernes, 12pm
(202) 829-0100

Bernice Fonteneau Senior Wellness Center Grocery Plus
3531 Georgia Ave NW
(202) 644-9880
Llamar para obtener horario

Mt. Rona Baptist Church
3431 13th St NW
(202) 232-6545
Llamar para obtener horario

Stop and Go LLC
3001 Sherman Ave NW

7 Days Market
3211 Georgia Ave NW

Market 77
3021 Georgia Ave NW

Sonya's Market
2833 11th St NW

Salvation Army
1434 Harvard St NW, Suite B
martes y jueves, 10am-12pm
202-250-7720
Necesita identificación con foto incluida (adultos), certificado de nacimiento o tarjeta de seguro social (niños), prueba de ingreso, y prueba de residencia

Uptown Market
2701 14th St NW

City Blossoms' Girard Children's Community Garden
1480 Girard St NW
miércoles, viernes, y sábados 4-6pm

Common Good City Farm
V St ingresaren 4th y 2nd St NW

Arcadia's Mobile Market and Common Good City Farm's Market at the Park at LeDroit
3rd y Elm St NW
mayo-noviembre
miércoles, 3-6pm
Puede usar los cheques de Produce Plus

LeDroit Park Community Garden
3rd y Elm St NW
Mande un correo:
ledroit.com.garden@gmail.com

Crown Gas Station Florida Ave
908 Florida Ave NW

Children's Health Center Shaw (WIC)
2220 11th St NW
lunes-viernes, 8:30am-4:30pm
(202) 476-6298

Howard University Hospital Clinic (WIC)
2041 Georgia Ave NW
lunes-viernes, 9am-4pm; 2do y 4ro sábados, 9am-12pm
(202) 865-4942

Martha's Table
2114 14th St NW
Todos los días, 10am-5pm
(202) 328-6608
Requiere ser recomendado (excepto el último jueves del mes)

Children's Hospital Adams Morgan Dorchester Clinic (WIC)
1630 Euclid St NW
lunes-viernes, 8:30am-4:30pm
(202) 476-5479

Whitelaw Market
1846 13th St NW

markets & more 14&U Farmers' Market
14th y U St NW
mayo-noviembre
sábados, 9am-1pm
Puede usar los cheques de Produce Plus

LEYENDA

- Aplique para Beneficios Alimenticios
- Jardines Comunitarios
- Comestibles de Emergencia o Bajo Costo
- ★ Referencias
- M** Metro
- Mercados Agrícolas
- Tiendas Saludables
- Comida para Personas de Tercera Edad o Confinadas a Casa
- Comida Gratis
- Reparte Cheques de Produce Plus

SHARE- Una organización sin fines de lucro en la comunidad dedicada a vender comestibles saludables con aproximadamente 50% de descuento a los hogares de Washington, DC.

